Leydi PENELOPE
Leydi
P
LEYDİ PENELOPE MONTE CARLO'DAN AYRILIYORDU...
YURDA DÖNMEK NE İYİ, PARKER!
EVET, LEYDİM. FAB"2,, LİMANDA HAZIRDIR!
ROGER LYON, LEYDİ İÇİN ÇALIŞAN AZ SAYIDAKİ AJANLARDAN BİRİYDİ...
HERMUTT CLINGER BEREZNİK'İN ADAMIDIR. BENİ İZLİYOR...
YARIN SAVUNMA BAKANI TÖRENLE FRANSA BAŞKANINA GİDECEK... GİRİŞİM O ZAMAN YAPILACAK...
LEYDİ PENELOPENİN EKRANI BİRDEN KARARDI...
GECE KAPICI GÖRMEDEN, LEYDİ UFAK ASANSÖRE GİRDİ...
ROGER'İN YAKALANDIĞINA İNANIYORUM... FAKAT BELKİ BİR İPUCU BIRAKMIŞTIR...
OTEL ODASI BOŞTU...
ONDAN BELİRTİ YOK... HELMUTT CLINGER TEHLİKELİ BİR ADAMDIR. ROGER İÇİN BİR ŞANS GÖREMİYORUM!
O ANDA BEREZNİK'İN AJANI OTELE GİRİYORDU...
AZ SONRA
BURADA KİLİTLENDİM GİBİME GELİYOR...
HELMUTT CLINGER YERE KÜÇÜK BİR AYGIT BIRAKTI.

FAKAT O ANDA SÜREKLİ RADYO VIZILTISI DUYULDU.
BU ROGER LYON'UN BEKLENMEDİK BİR ÇAĞRISI, DERDİ OLMALI...
LEYDİLERİ EKRANLI KONUŞTURUCUNUN DÜĞMESİNE BASTI.
DÜNYA DEVLETİ SAVUNMA BAKANI BURA- DA, BİR BARIŞ ANTLAŞMASI İMZALAMAK İÇİN PARİS'TE, LEYDİLERİ. BEREZNİK'İN BİR AJANI ONU ÖLDÜ- RECEK
İLETİM KESİL- Dİ... DOĞRU PARİS'E, PARKER... VE ÇOK ÇABUK...!
FAB "1, ÜNLÜ KEN- TE VARDIĞINDA GECE OLUYORDU...
PARKER DOĞRUCA ROGER'İN KALDIĞI OTELE SÜRDÜ...
BURADA BEKLE PARKER, ÇOK KALMAM...
DİKKATLİ OLUN LEY- DİM...
İKİNCİ KEZ ROGER'İN ODASINA YÖNELİYOR- DU YAVAŞÇA...
BU DA NE?..
ON SANİYE GEÇTİ...
VE PENELOPE TUZAĞA DÜ- ŞÜRÜLDÜ...

Leydi PENELOPE
Leydi
P
AJAN ROGER LYON, DÜNYA HÜKÜMETİ SAVUNMA BAKANINI PARİS'TE ÖLDÜRMEK İÇİN DÜZENLENEN BİR BEREZNİK KOMLOSUNU MEYDANA ÇIKARMAYA ÇALIŞIR...
AMAN... PARKER'İ ÇAĞIRAYIM!
FAB I HEMEN PARİS'İN ÖTE YANINA VARDI...
O ODADA BİRİ BENİ GÖZETLİYORMUŞ, PARKER! BENİ TEMİZLEMEK İSTİYORLARMIŞ!
SİZDEN HEMEN SONRA ŞÜPHELİ BİR ADAMIN OTELE GİRDİĞİNİ GÖRDÜM...
PENNY, OTELİN ODASINDA BULDUĞU KİBRİT KUTUSUNU HATIRLADI...
ONU PARİS HİLTON-DA ARAMALIYIZ... ÜSTÜMÜZÜ DEĞİŞİR DEĞİŞMEZ ROOF CLUB'E GİDECEĞİZ!
ROOF TOP CLUB
ÜÇ SAAT SONRA...
ROOF TOP CLUB
YÜKSEK KARANLIK BİR YERE DOĞRU DÖNDÜLER...
GÖZLERİNİ AÇIK TUT, PARKER... BİR TUZAĞA DOĞRU GİDEBİLİRİZ...
PEKİ LEYDİM!
ROOF TOP CLUB
O HERİF OTELDE, LEYDİM!
LEYDİ PENELOPE DAR GECE ROBU İÇİNDE BOCALIYORDU...
HELMUTT CLINGER'İN PLANI İYİ İŞLİYORDU...
BİRAZ DAHA YAKLAŞIN GÜZELİM!
VE...
AAA!...

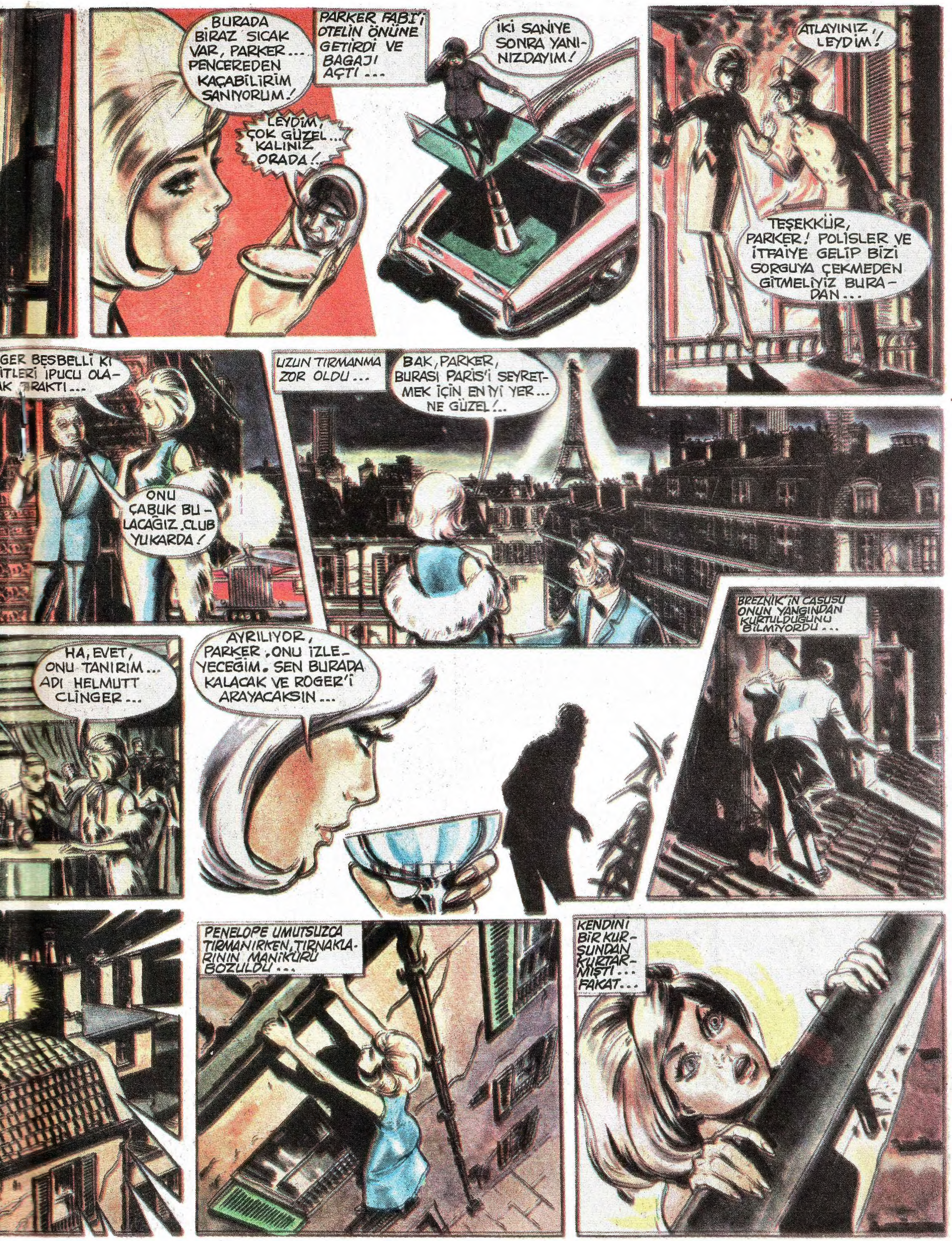

BURADA BİRAZ SICAK VAR, PARKER... PENCEREDEN KAÇABİLİRİM SANIYORUM!
LEYDİM, ÇOK GÜZEL... KALINIZ ORADA!
PARKER FABI'İ OTELİN ÖNÜNE GETİRDİ VE BAGAJI AÇTI...
İKİ SANİYE SONRA YANINIZDAYIM!
ATLAYINIZ, LEYDİM!
TEŞEKKÜR, PARKER! POLİSLER VE İTFAİYE GELİP BİZİ SORGUYA ÇEKMEDEN GİTMELİYİZ BURADAN...
GER BEŞBELLİ Kİ İTLERİ İPUCU OLA- AK TRAKTI...
ONU ÇABUK BULACAĞIZ. CLUB YUKARDA!
UZUN TIRMANMA ZOR OLDU...
BAK, PARKER, BURASI PARİS'İ SEYRETMEK İÇİN EN İYİ YER... NE GÜZEL!..
HA, EVET, ONU TANIRIM... ADI HELMUTT CLINGER...
AYRILIYOR, PARKER, ONU İZLEYECEĞİM. SEN BURADA KALACAK VE ROGER'İ ARAYACAKSIN...
BREZNIK'İN CASUSU ONUN YANGINDAN KURTULDUĞUNU BİLMİYORDU...
PENELOPE UMUTSUZCA TIRMANIRKEN, TIRNAKLARININ MANİKÜRÜ BOZULDU...
KENDİNİ BİR KURŞUNDAN KURTARMIŞTI FAKAT...

Leydi PENELOPE
Leydi
P
LEYDİ PENELOPE'UN BİR AJANI OLAN ROGER LYON ONA, DÜNYA DEVLETİ SAVUNMA BAKANINI ÖLDÜRMEK İÇİN PARİS'TE BİR KOMPLO KURULDUĞUNU BİLDİRMİŞTİ. LEYDİ, BİR BEREZNİK CASUSUNU DAMDA İZLERKEN AYAĞI KAYAR, BİR YAĞMUR OLUĞUNA TUTUNUR...
AMAN, DÜŞERSEM ÖLÜRÜM...
PENNY YARASIZ AYAĞA KALKTI...
AH, İYİ AKŞAMLAR, BAYAN. RAHATSIZ ETTİĞİM İÇİN ÜZGÜNÜM. PENCEREYİ ONARTMAK İÇİN BİRİNİ GÖNDERECEĞİM.
LEYDİ'NİN İÇİNE DÜŞTÜĞÜ YAPI, BİR APARTMANDI. CADDEYE İNMEK KOLAY OLDU...
PARKER'İ KLÜPTEN AŞAĞI ÇAĞIRSAM İYİ OLUR. BENİM İÇİN ÜZÜLMÜŞTÜR...
PARKER DÖRDÜNCÜ LİMONATASINI İÇİYORDU...
O CASUS HERİFİ YAKALADINIZ MI?
ÜÇ SORUYA KARŞILIK VERMEK GEREKİYOR, PARKER: HANGİ ODA SEÇİLMİŞ? BEREZNİK CASUSU NEREDE? VE ROGER LYON'A NE OLDU?
TÜM BU ÜÇ SORUYA ROOF TOP CLUB'ÜN BİNASI ALTINDA KARŞILIK BULUNABİLİRDİ...
FAKAT BURADAN BAŞKA YERE DE BAKMAYACAKLAR... BAŞKANI VURDUKTAN SONRA SİZİ DE ÖLDÜRECEĞİM!..

LEYDİ UMUTSUZCA DIŞARI DOĞRU KAYDI...
GELECEK SEFER BİRİNİ DAM ÜZERİNDE İZLEMEYE KARAR VERİRKEN, DAHA UYGUN GİYSİLER SEÇMEM GEREKECEK...
FAB I, PARİS CADDELERİNDEN KAYIYORDU...
ŞU BÜTÜN GECE AÇIK KİTAPÇININ YAKININDA DUR. PARİS'İN BU GECE GİDECEĞİMİN KESİMİNİN TAM PLANINI İSTİYORUM...
BAR
URANT
PEKİ, LEYDİM!..
KISA VE TAM BİR GİYSİ DEĞİŞTİRMEDEN SONRA PENELOPE HARİTAYI GÖZDEN GEÇİRDİ...
BİR ŞEY BELLİ, PARKER. ROOF TOP CLUB'ÜN YANINDAKİ ALAN ÖLDÜRME GİRİŞİMİNİN YAPILACAĞI YER OLACAKTIR.
EVET, LEYDİM... SAVUNMA BAKANININ ARABASI BU YAPILAR YIĞINININ YAKININDAN GEÇECEK!..
KATİLİN CADDEYE YUKARDAN BAKAN ODALARDAN BİRİNDE YER ALACAĞI APAÇIK!..
AVENUE DE
RUE DES ANG
BUNUNLA GİDEMEZSİNİZ!..
FAKAT GİDERİM, BAY LYON... BAKANA ATEŞ ETTİĞİMDEN KİMSE KUŞKULANAMAZ!..
NE DEMEK İSTİYORSUN? GÜVENLİK ADAMLARI İKİ SANİYE SONRA BURADA OLACAKLAR!.. KAÇAMAZSIN!
BELKİ HAYIR... TÜM BULACAKLARI SİZ OLACAKSINIZ... ÖLMÜŞ HALDE... BENSE ÖTEKİ DAİREDE OLACAĞIM...
O CASUS DAMLARA DOĞRU GİDİYOR, PARKER... ONUN TUTTUĞU YOLU İZLERSEK, GİZLENDİĞİ YERİ BULABİLİRİZ!..
HAKLISINIZ, LEYDİM. FAKAT ZAMAN KISA. BAKAN BİR SAAT SONRA GEÇECEK!

Leydi PENELOPE
Leydi P
BİR BEREZNİK AJANI DÜNYA HÜKÜMETİ SAVUNMA BAKANINI ÖLDÜRMEYİ TASARLAR. BUNU MEYDANA ÇIKARAN ROGER LYON'U ELE GEÇİRİR. LEYDİ PENELOPE CASUSUN GİZLİ YERİNİ BULMAYA ÇALIŞMAKTADIR.
GEL, PARKER!.. HELMUT CLİNGER, BURADAN GİTTİ. BİR DAHA TUZAĞA DÜŞMEYELİM!
LEYDİM, MERAK ETMEYİN!...
BİRDEN...
BAK, PARKER, BAKAN GELİYOR!
PARKER KİLİDİ ÇABUK AÇTI... BİR KORİDORA GİRİP İLK ODAYA VARDILAR...
BU NE?
KULÜBÜN ARKASINDA BİR DEPO VARDI...
BURASIDIR, PARKER. İKİNCİ EVE YOL OLMALI!
LEYDİ PENELOPE BUNDAN DAHA SIKIŞIK YERLERDE KALMIŞTI...
FAKAT AZ ÖNCE BURADAN AŞAĞI YOL OLMADIĞINI GÖRDÜK...
GÖRECEKSİN PARKER...
CLUB
LEYDİ KENDİNİ DAMDAN AŞAĞI YAVAŞÇA BIRAKTI.
SONRA...
GÜZEL... BU KEZ DAHA İYİ İNDİM!

YÜRÜ PARKER! BAKAN AZ SONRA BU YAPILARIN ÖNÜNDEN GEÇECEK...
SİZ RAHATÇA GİDİYORSUNUZ LEYDİM. AMA, BEN TIRMANMAYA ALIŞIK DEĞİLİM!
BEN DE ÖYLEYİM PARKER. FAKAT SIRASI GELİNCE DE KATLANMALIYIZ!..
FAKAT YAPILAR DİZİSİ KESİLDİ, GECE KULÜBÜNE DÖNDÜLER...
AŞAĞIDAKİ ODAYA BİR GİRİŞ YERİ YOK! BACADAN KAYMIŞ OLMASIN!
HİÇ Mİ HİÇ ANLAMIYORUM!
HAYRET EDİYORUM! CLINGER BENİ SAHNE DIŞINA ATMAK İÇİN DAMLARA ÇEKMİŞ OLMASIN!
BANA DA ÖYLE GELİYOR!
ELBETTE! BİR DAİRE ÇİZİP KULÜBE DÖNDÜ!..
LEYDİ PENELOPE GECE KLÜBÜNE ATILDI...
BAĞIŞLAYIN... BİR İNSANIN HAYATINI KURTARACAĞIM...
CLINGER-DEN ÖNCE ROGER LYON ATILDI...
AAAH!
CLINGER'İN CASUSLUĞU SONA ERDİ...
ACELE ETSEK İYİ OLUR. POLİS SORUŞTURMA İÇİN BURAYA ÇIKAR.
FAKAT NASIL?!!.. POLİSLER ARAMA İÇİN BU YAPIYI SARMIŞLARDIR. KLÜBÜN YANGIN MERDİVENİ İSE...
ROGER'LE PARKER DE ODAYA VARDILAR...
DAMDAN DÜŞMEMİZDEN KAYGILANMAZSINIZ SANIRIM...
CADDEYE İNEN LEYDİ PENELOPE ARKADAŞLARINI FAB I'E GÖTÜRDÜ...
EVE Mİ LEYDİM?..
EVE, PARKER!..

Leydi PENELOPE
Leydi P
ROGER LYON'UN BİR ÇAĞRISI ÜZERİNE, LEYDİ PENELOPE DÜNYA DEVLETİ SAVUNMA BAKANININ ÖLDÜRÜLMESİNİ ÖNLEMEK İÇİN VAKTİNDE PARİS'E GELİR. POLİS SORUŞTURMASINDAN KURTULMAK İÇİN OLAY YERİNDEN USULCA AYRILMIŞ, GÜNEYE DOĞRU GİTMEKTEDİR...
FRANSIZ POLİSİ HEMEN ONA DOĞRU ATILDI...
ŞANSIM KÖTÜ GİTTİ, GÖREVİMİ YAPAMADIM. RAPORUMU VERMEK İÇİN KAÇMALIYIM!
KALABALIKTAN YARARLANAN CLİNGER, POLİSLERİ ATLATMAYI BAŞARDI. AYNI ANDA LEYDİ PENELOPE'UN YAPTIĞI GİBİ...
ONLAR! ŞANS ONLARI YİNE KARŞIMA ÇIKARDI!
CLINGER HIZLANDI...
LEYDİ PENELOPE DİKİZ AYNASINA GÖZ ATTI...
ROGER, BU ADAM FOTOĞRAFIMI ALIYOR!
PARKER TAM BİR DÖNÜŞ YAPTI...
YOLA YAĞ SALIVERELİM...

REYE AMANIDIR, KER !...
LEYDİ PENELOPE, BAKANI ÖLDÜRMEK İÇİN GÖNDERİLEN BEREZNİK AJANININ ÖLDÜĞÜNÜ SANIYOR.
EVET, LEYDİM... TINIZ MONTEKAR-O LİMANINDA BEKLİYOR!
AAGH!
FAKAT CLİNGER'İN PENCEREDEN HIZLA FIRLATILMASINDAN SONRA OLAY BAŞKA TÜRLÜ GEÇTİ...
DÜKKÂNIN TENTESİ CASUSUN ÖLÜMÜNÜ ÖNLEDİ...
GÜNEYE GİDİYORLAR. ARABAMI ALMALIYIM... HALÂ BİRŞEYLER YAPABİLİRİM!...
LEYDİ, BU OLANLARDAN HABERSİZDİ... FAKAT CLİNGER'İN RADYOSUNUN BEREZNİK'İ ÇAĞIRIP ÇAĞIRMADIĞINI DÜŞÜNSEYDİ PEK İLGİNÇTİ.
BAŞARAMADIM, SİR. FAKAT BU KADINLA YARDIMCISINI TEMİZLERSEM, BEZERNİK'İN ÜÇ DÜŞMANI EKSİLECEK!..
ÖYLE OLSUN... AMA MEMNUN DEĞİLİM... NE YAPACAKSIN?...
KADININ BİR FOTOĞRAFINI AL VE TANIMAM İÇİN BANA GÖNDER. ONLARI DA GÖZDEN KAYBETME!
ONUN CLİNGER OLDUĞUNU SANIYORUM...
CLİNGER ONLARIN YANINDAN GEÇTİ...
İMKÂNSIZ BU!... O ÖLDÜ...!
BESBELLİ Kİ HAYIR, PARKER! ARABAYI DURDUR! ONU YAKINDAN GÖRMEK İSTİYORUM!
R MEŞGULDÜ... N FOTOSUNU BANYO EDİP, ÖZEL YERLEŞTİRİYORDU.
VİMİN ÜMÜ BAŞA- EREZNİK ONUN GÜ- ÜNÜ CEK!...
FAKAT CASUSUN SEVİNCİ KISA SÜRDÜ. ARABASI FAB I'İN DÖKTÜĞÜ YAĞA VARMIŞTI...
DEVAMI HAFTAYA

Leydi PENELOPE
Leydi
P
BIR BEREZNIK AJANI OLAN HELMUTT CLINGER, LEYDI PENELOPE'UN BIR FOTOĞRAFINI ÇEKIP MERKEZE ILETTI. FAKAT CASUSUN ARABASI FAB I'IN DÖKTÜĞÜ BIR YAĞ BIRIKINTISI ÜZERINE GELINCE ...
FAKAT ARABA BOŞTU ...
ARABADAN FIRLAMIŞ OLMALI ...
BAK... RESMIM... MAKINEDEN ILETILMIŞ ...
BU ÇOK ÖNEMLI ... BENIM BAŞARIM TANINMAMA BAĞLIDIR ...
BIRDEN ...
PARKER, CASUSUN SONUNU ÖĞRENMEYE KOŞTU ...
CLINGER ÖLDÜ, LEYDILERI NASIL ?
KÖTÜ... HEMEN BIR HASTANEYE GÖTÜRMELIYIZ !
FAKAT HANGISINE ?.. HER DOKTOR BIR SILAHLA YARALANMAYI POLISE BILDIRIR. LEYDILERI ŞIMDI DAHA ÇOK ELE VERILME TEHLIKESINDEDIR ...
KISA BIR AN IÇIN LEYDI GÖZLERINI AÇTI ...
BENI REINSTANT KLINIĞINE ....
PARKER SONUNA DEK GAZA BASTI ...
ÖZEL HASTANEYE VARDILAR. DR. REISTANT YARALIYI IÇERI ALDI ...
HER ŞEYI BANA BIRAKINIZ. FAKAT DURUMU PEK AĞIR ...

LEYDİ PENELOPE TALİMAT VERDİ...
GERİ DÖN, PARKER. FOTOĞRAFI YOKETMELİYİZ... BEREZNIK BENİM BİR AJAN OLDUĞUMU BİLMEMELİ!
FAB 1
DEVRİLMİŞ ARABAYA YAKLAŞTILAR.
DİKKATLİ OL, ROGER... BELKİ CLINGER SAĞ KALMIŞTIR!
ROGER KARŞILIK VERDİ...
TEKRAR BAYILDI... O KLİNİĞİ BİLİYOR MUSUN, PARKER?..
HAYIR... FAKAT HARİTADA BULURUZ... GİDELİM...
PARKER, LEYDİ'Yİ ÖZENLE ARABAYA TAŞIDI...
BURADA... 70 km. KADAR GÜNEYDE...
ÇABUK ÖYLEYSE, PARKER. PENNY GÜÇ SOLUNUM YAPIYOR.
FOUR HOURS PASSED
DAHA NE KADAR SÜRECEK?.. NİÇİN BİZE BİR ŞEY SÖYLEMİYORLAR?...
CENTİLMENLER, ÇOK ÜZGÜNÜM, AMA LEYDİ PENELOPE ÖLDÜ...

Leydi PENELOPE
Leydi
P
LEYDİ PENELOPE'UN FOTOĞRAFI BEREZNİK'İN GİZLİ SERVİSİNE İLETİLMİŞTİ. BU, ARTIK O KOLAYCA TANINACAK DEMEKTİ. SONRA PENNY VURULDU VE GETİRİLDİĞİ ÖZEL FRANSIZ HASTANESİNDE ÖLDÜĞÜ BİLDİRİLDİ...
FAKAT ÖLEMEZ O... İNANAMIYORUM...
HERŞEY YOLUNDA, PARKER. DR. REINSTAT BENİ KURTARDI. ESKİ BİR DOSTUMDUR!
ANLAMIYORUM LEYDİM. NİÇİN ÖLDÜĞÜNÜZÜ SÖYLEDİ?!!
BASİT, PARKER... BİLİRSİNİZ Kİ, ÖLÜM HABERİM FOTOĞRAFIMLA BİRLİKTE YAYINLANACAKTIR!
FAKAT SİZİ LEYDİ PENELOPE DİYE BİLEN HERKES NE YAPACAK?..
EVET, SİR... GÖRÜNÜŞTE, LEYDİ DENİLEN İNGİLİZ KADININA PEK BENZİYOR!
BU PENELOPE ADLI KADINI UNUTUN... BENİ İLGİLENDİRMİYOR. BANA CLİNGER'İN VURDUĞU KADINI ARAYIN. ÖLÜP ÖLMEDİĞİNİ KESİNLİKLE ÖĞRENİN...
ŞEFİN YARDIMCISI LEYDİ PENELOPE OLAYININ PEŞİNE DÜŞTÜ...
HALÂ KLİNİKTE OLDUĞU BİLDİRİLDİ. YİNE DE KESİNLİKLE ÖĞRENMELİYİM...
BEREZNİK AJANI TAM RAPORUNU VERDİ. ONUN İÇİN YAPILACAK BİR ŞEY KALMADI...
ÖLDÜ
DOSYA KAPANDI
MONTEKARLO'NUN DIŞ SEMTLERİNDE BİR CENAZE ARABASI...
İYİ BECERİLDİ, PARKER! PLANIMIZIN YÜRÜDÜĞÜNE İNANIYORUM...
EVET. İZLERİMİZİ ÇOK GÜZEL ÖRTTÜK... DR. REINSTAT'IN ADAMLARINA PARA VERECEĞİM. SIRRIMIZI SAKLAYACAKLAR...

SİNİZ, STAT?
KORKARIM Kİ ÖYLE! ÖLDÜRÜCÜ BİR YARA ALMIŞ. CESEDİNİ GÖRMEK İSTER MİSİNİZ?
PARKER VE ROGER AMELİYAT ODASINA GİRDİLER...
ONUN İÇİN ELİMDEN GELENİ YAPTIM. FAKAT ÇOK GEÇTİ!
PARKER MASAYA YAKLAŞTI...
MERHABA PARKER! BENİ GÖRMEYE GELMENİZ İYİ OLDU...
HA, EVET... ÖLEN KADININ BEN OLDUĞUNU SÖYLERSENİZ, DOSTLARIM ÜZÜLMEZLER...
BEREZNİK'İ ALDATMAK İSTİYORSUNUZ, ANLIYORUM...
ROGER İLE PARKER İŞE BAŞLADILAR VE HABER ÇARÇABUK DÜNYAYA YAYILDI...
RSAL NEWS
ESRARLI KADIN VURULUP ÖLDÜ!..
BEREZNİK'İN GİZLİ SERVİS ŞEFİ GÖRDÜ BUNU...
GAZETE HABERİ, HELMUTT CLINGER'İN VURDUĞU KADININ ÖLDÜĞÜNÜ BELİRTİYOR...
TABUT, BEREZNİK'İN ADAMINI KLİNİĞİN KAYITLARINI TARAMAYA BIRAKARAK ARABAYLA UZAKLAŞTI.
KADININ ÖLDÜĞÜNDE KUŞKU YOK! ÖLÜM BELGESİNİ GÖRDÜM!..
FAB I'i ALSAN İYİ OLUR, PARKER. YATTA BULUŞURUZ!..
DAHA SONRA, FAB II İNGİLTERE'YE YOLLANDI...
DOKTOR YARANIZI İYİ TEDAVİ ETMİŞ, PENNY...
EVET, ROGER... HAYATTA OLMAK GÜZEL ŞEY!..
ÖYLE, LEYDİM... FAKAT ÖLÜ OLDUĞUNUZU SANMAK BAZI KİMSELER İÇİN DAHA İYİDİR...
DEVAMI HAFTAYA

Leydi PENELOPE
P
UZUN SÜREN YOLCULUKTAN SONRA PENELOPE YENİ ELBİSELERE İHTİYAÇ DUYDU...
MODACI ELAINE WICKFEN SİZİ BEKLİYOR.
SAĞOL PARKER
ÜÇ SAAT SONRA EVE DÖNERLERKEN...
NE YAZIK Kİ FABRİKASI KAPANMIŞ. BU KUMAŞ BAMBAŞKA BİR ŞEY...
DAHA İYİ YA EFENDİM. KİMSEDE BÖYLE KUMAŞTAN ELBİSE OLMAYACAK...
BİRDEN ROLLS ROYCE HIZLA GİTMEYE BAŞLADI...
PARKER, NE OLUYOR?.. NEDEN HIZLANDIN?.. HEMEN YAVAŞLA!..
ÖZÜR DİLERİM SUÇ BENDE DEĞİL EFENDİM!
ŞÜKÜRLER OLSUN DURABİLDİK... NE OLDU, PARKER?..
LÂMBA ARIZA İŞARETİ VERİYOR!
ÖYLE İSE SEN MOTÖRE BİR GÖZ ATIVER!..
TEHLİKE İŞARETİ SÖNDÜ. ÜZERİNİZDEKİ BİR ŞEY BUNA SEBEP OLUYOR...
ÖYLE İSE BEN YÜRÜYEREK GİDEYİM. DEMEK KUSUR BENDEYMİŞ...
SİZ ARABAYI EVE GÖTÜRÜN. BEN ELBİSE İLE ARKADAN GELİRİM!
EVE GELİR GELMEZ PARKER'LE PENELOPE ELBİSEYİ İNCELEMEYE BAŞLADILAR...
EVET, KUMAŞIN İPLİKLERİNDE BAZI MADEN BELİRTİLERİ VAR...
DENEYİ İLERLETİRSEK NE OLDUĞUNU BULABİLİRİZ...
SIVI RENGİNİ

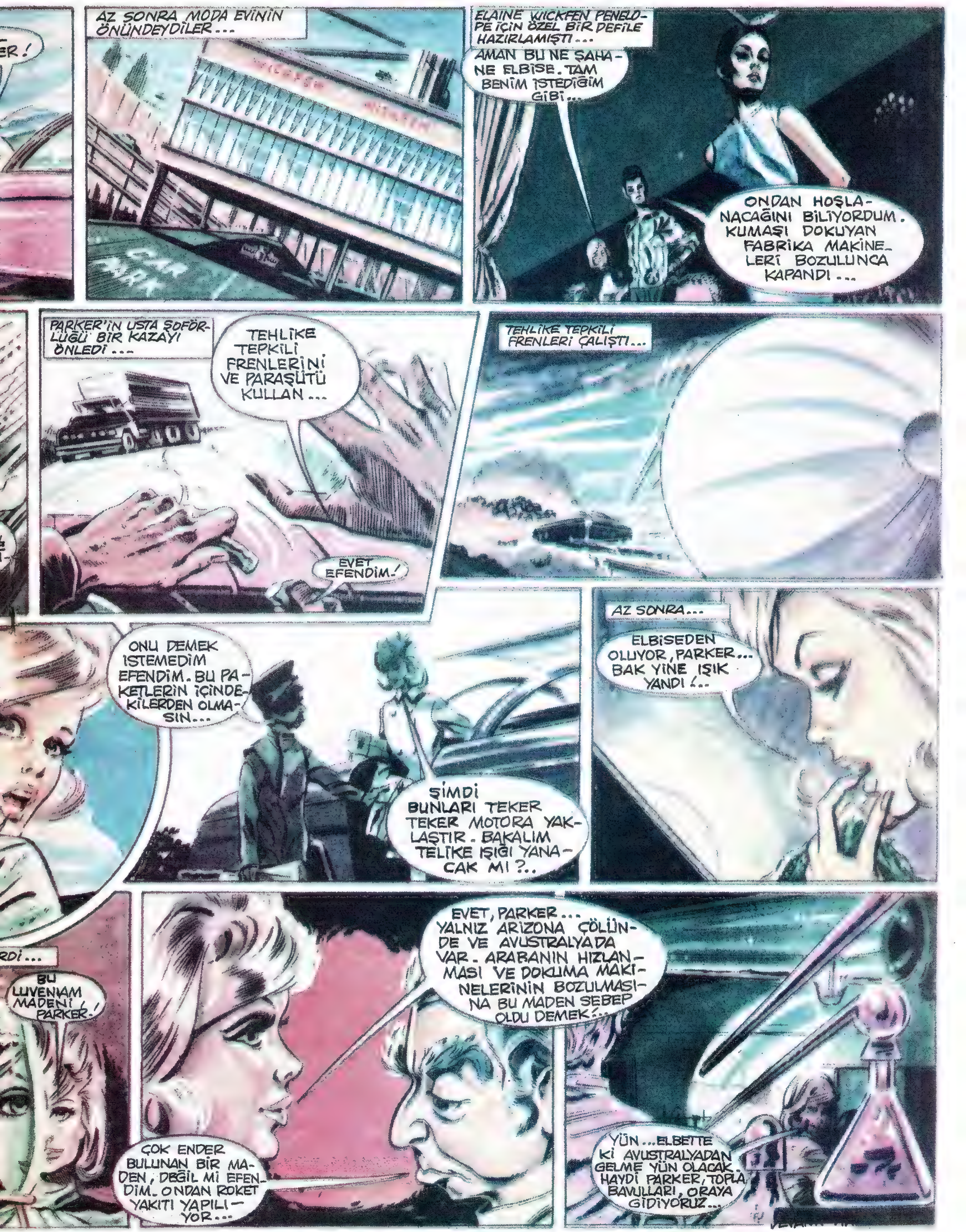
AZ SONRA MODA EVİNİN ÖNÜNDEYDİLER...
ELAINE WICKFEN PENELOPE İÇİN ÖZEL BİR DEFİLE HAZIRLAMIŞTI...
AMAN BU NE ŞAHANE ELBİSE. TAM BENİM İSTEDİĞİM GİBİ...
ONDAN HOŞLANACAĞINI BİLİYORDUM. KUMAŞI DOKUYAN FABRİKA MAKİNELERİ BOZULUNCA KAPANDI...
PARKER'İN USTA ŞOFÖRLÜĞÜ BİR KAZAYI ÖNLEDİ...
TEHLİKE TEPKİLİ FRENLERİNİ VE PARAŞÜTÜ KULLAN...
EVET EFENDİM!
TEHLİKE TEPKİLİ FRENLERİ ÇALIŞTI...
ONU DEMEK İSTEMEDİM EFENDİM. BU PAKETLERİN İÇİNDEKİLERDEN OLMASIN...
ŞİMDİ BUNLARI TEKER TEKER MOTORA YAKLAŞTIR. BAKALIM TELİKE IŞIĞI YANACAK MI?..
AZ SONRA...
ELBİSEDEN OLUYOR, PARKER... BAK YİNE IŞIK YANDI!..
BU LUVENİAM MADENİ, PARKER!
ÇOK ENDER BULUNAN BİR MADEN, DEĞİL Mİ EFENDİM. ONDAN ROKET YAKITI YAPILIYOR...
EVET, PARKER... YALNIZ ARİZONA ÇÖLÜNDE VE AVUSTRALYADA VAR. ARABANIN HIZLANMASI VE DOKUMA MAKİNELERİNİN BOZULMASINA BU MADEN SEBEP OLDU DEMEK!..
YÜN... ELBETTE Kİ AVUSTRALYADAN GELME YÜN OLACAK. HAYDİ PARKER, TOPLA BAVULLARI, ORAYA GİDİYORUZ...

Leydi PENELOPE
P
YENİ ALDIĞI ELBİSENİN YÜNÜNDE ROKET YAKITI OLARAK KULLANILAN LUVENIAM MADENİNE RASLAYAN PENELOPE AVUSTRALYA'YA GİTMEYE HAZIRLANIYORDU...
BAZI YOL YAPIM MAKİNELERİ AVUSTRALYA'DA HIZLI HAREKETE GEÇMİŞLER...
TAM BİZİM ARABADA OLDUĞU GİBİ... HAYDİ UÇAĞA BİNELİM...
UÇAK DÜZ YERE İNDİ. ARABA UÇAKTAN ÇIKARILDI...
YOL ŞANTİYESİ 15 KİLOMETRE KADAR UZAKTA. TEPELER SOĞUK OLMASA BARİ...
AZ SONRA YOLDAYDILAR.
ARABAYI DURDUR, PARKER!
LONDRA'DAN ALDIĞI LUVENIAM DEDEKTÖ PENELOPE KOYUNA YAKLAŞTI...
GEL, G YAVRU
YOLA KOYULDULAR...
KOYUNLARIN BU KADAR ZOR YAKALANACAKLARINI SANMAZDIM, PARKER!
ÖYLEDİRLER EFENDİM! KOYUNDA BULDUĞUNUZ MADEN ACABA NEREDEN GELDİ DERSİNİZ? BİRİLERİ DAĞLARI KAZIYOR HERHALDE!
YOL ŞANTİYESİNE GELDİLER...
BURADAKİLERE SORALIM, BELKİ BİRŞEYLER BİLİYORLARDIR!
ŞANTİYE MÜDÜRÜ PENELOPEYİ KAR
PARKER'LE BENİM ETRAFTA DOLAŞMAMIZA İZİN VERİR MİSİNİZ?
NASIL OLSA BUGÜN PATLAMALARI BİTİRDİK. ADAMLAR HAFTALIK İZNE ÇIKIYORLAR...
GRUBER, PENELOPE İLE PARKER'E BİRER MİĞFER VERDİLER...
GÜNEŞ BATMADAN DÖNÜN. DAĞLAR ÇOK SOĞUK OLUR...
TEŞEKKÜRLER BAY GRUBER!
DAĞLARDA DOLAŞIRLA GÖZLENDİKLERİNİN FARKINDA DEĞİLDİLE

ÖZEL UÇAĞA OTOMOBİLLERİNİ DE KOYUP YOLA ÇIKTILAR...
AVUSTRALYA DAĞLIK BÖLGESİNE ÇEKİL, PARKER!
OLUR EFENDİM. YOL MAKİNELERİ DE ORALARDA ÇALIŞIYORMUŞ...
SON HIZLA GİDEREK AVUSTRALYA'YA ULAŞTILAR...
BURALARDA İNEMEM EFENDİM... DÜZLÜK YOK!
GÜNEYE GİT... ORADA OVA OLACAK!..
YARIM SAAT SONRA...
BİR ŞEYLER VAR MI EFENDİM!..
EVET, PARKER. KOYUNUN SIRT TARAFINDA LUVENIAM İZLERİ VAR. AŞAĞIYA GELEBİLİRSİN PARKER.
İMKÂNSIZ EFENDİM. BU DAĞLARDA TEK BİR KİŞİ YOK... EMİNİM...
DEMEK EMİNSİNİZ!?
HER GÜN BU DAĞLARIN BİR BÖLÜMÜNÜ DİNAMİTLE ATIYORUZ. BİRİ OLSAYDI O DA PARÇALANIP GİDERDİ...
PENELOPE ARIZA YAPAN MAKİNALARI GÖRMEK İSTEDİ...
EVET PARKER LUVENIAM. ŞÜPHEM KALMADI... SİZ FARKINDA OLMADAN DAĞLARDA ÇALIŞANLAR VAR BAY GRUBER...
GÖZLEYEN BAŞKA BİR YÖNE YÖNELDİ...
SONRA...

Leydi PENELOPE
P
FÜZELER İÇİN YAKIT OLARAK KULLANILAN LUVENİAM MADENİNİN KAYNAĞINI BULMAK AMACIYLA PENELOPE VE PARKER AVUSTRALYAYA GELİRLER VE BİR YOL ŞANTİYESİNE VARIRLAR... BİR GEZİNTİYE ÇIKTIKLARI BİR SIRADA ANİDEN...
HİÇ BİR ŞEYİM YOK, PARKER.. HİÇ KIPIRDAMAYALIM ...EMİNİM Kİ DAĞLARDA DOLAŞAN BİRİNİN BİZİ ÖLÜ BİLMESİ GEREKİYOR.
DAHA ON DAKİKA SÜREYLE BİR DÜRBÜN PATLAMANIN OLDUĞU BÖLGEYİ TARADI...
ATEŞLEME ARACINI BULDULAR.
ANLAŞILAN BİRİLERİ BİR ŞEYLER GİZLEMEK İSTİYORLAR...
BU ALETLER YOL YAPIM ŞANTİYESİNDEN GELMİŞE BENZİYOR...
BİR ŞEY DAHA BULDULAR...
DYNAMITE
DANGER!
GRABER CONSTRUCTION Co.
İŞTE BEN DEMEDİM Mİ?..
HAKLISIN PARKER, AMA BUNLARI ŞANTİYEDEN ÇALMIŞ OLABİLİRLER. HEMEN KARAR VERMEYELİM...
TEPKİLİ UÇAK BİR DAĞIN ÜZERİNE DOĞRU UÇUYORDU...
BİRDEN...
FRANK LANGFORD

KORKUNÇ BİR PATLAMA DAĞLARDA YANKILAR YAPTI...
PARKER YAVAŞ YAVAŞ KENDİNE GELDİ...
BİRŞEYİNİZ YOK YA EFENDİM?
ÜÇ SAAT DAHA GEÇTİ VE GÜNEŞ BATTI...
ARTIK EMNİYETTEYİZ SAYILIR PARKER! KARANLIK HAREKETLERİMİZİ GİZLEYECEK...
BUNUN ANLAMI NE EFENDİM? NEDEN BİZİ ÖLDÜRMEK İSTEDİLER? ŞANTİYE ŞEFİ BURALARDA KİMSENİN OLMADIĞINI SÖYLEMİŞTİ-
ETRAFI ARAŞTIRINCA BİR ELEKTRİK KABLOSU BULDULAR...
BU KABLOYU İZLERSEK PATLAMANIN NEREDEN ATEŞLENDİĞİNİ BULABİLİRİZ SANIRIM, PARKER...
ŞİMDİ NEREYE GİTMELİYİZ? ŞU TEPELERDE NELER OLUYOR VE GİZLİ TUTULMAK İSTENİYOR?..
BİRDEN BİR TEPKİLİ MOTOR SESİ KULAKLARINI ÇINLATTI.
ÇABUK ŞU KAYANIN ARKASINA SAKLANALIM, PARKER, BİZİ GÖRMESİNLER!
UÇAK ÜZERLERİNDEN UÇTU...
İNİŞE GEÇİYOR GİBİ!..
ÖYLE AMA, NEREYE İNEBİLİR?
UÇAK DAĞIN İÇİNE GİRDİ...
GİZLİ BİR ÜS... İŞLER SANDIĞIMIZDAN DA KARIŞIK. NELER OLUYOR ACABA?

Leydi PENELOPE
P
PENELOPE AVUSTRALYA'DAKİ DAĞLARDA FÜZE YAKITI OLARAK KULLANILAN LUVENIAM MADENİNİN KAYNAĞINI ARARKEN BÜYÜK BİR PATLAMA OLUR VE KENDİSİ İLE PARKER BÜYÜK TEHLİKE GEÇİRİRLER. SONRA DAĞIN İÇİNE GİREN BİR UÇAK GÖRÜRLER...
DAĞ AÇILIVERDİ...
EVET, PARKER. BURASI GİZLİ BİR ÜS... İÇERDE NE OLDUĞUNU ÖĞRENMELİYİZ.
PENELOPE ADIMLARINI DİKKATLE ATIYORDU AMA GEREKTİĞİ KADAR DİKKATLE DEĞİL...
BİR SANİYE SONRA.
DÜŞE DÜŞE KALKA KARANLIKLARDAN GEÇTİLER...
BU ŞERİT BURALARI ELİNDE BULUNDURAN KİŞİLERE BİZİ GÖTÜRECEK!..
O ZAMAN NE YAPACAĞIZ EFENDİM?..
YAKALANMADAN HER TARAFA BİR GÖZ ATMALIYIZ. GEL ŞURADA BİR GEÇİT VAR.
AYAK SESLERİ DUYDULAR...
AY, PEŞİMİZE DÜŞMÜŞ OLACAKLARINI AKIL EDEMEMİŞTİM... GELİYORLAR!..
SES ÇIKARMA! PARKER!

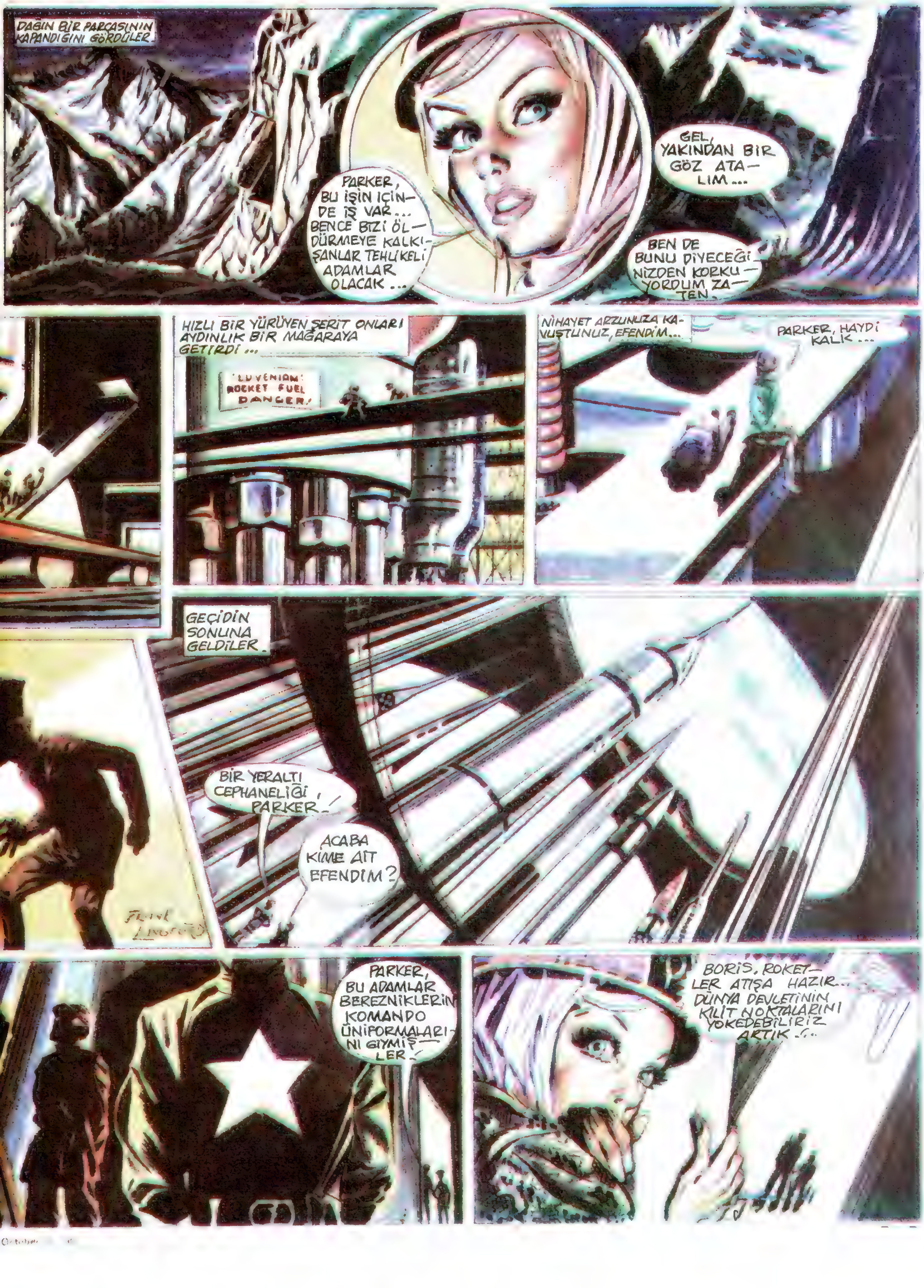
DAĞIN BİR PARÇASININ KAPANDIĞINI GÖRDÜLER.
PARKER, BU İŞİN İÇİNDE İŞ VAR... BENCE BİZİ ÖLDÜRMEYE KALKIŞANLAR TEHLİKELİ ADAMLAR OLACAK...
GEL, YAKINDAN BİR GÖZ ATALIM...
BEN DE BUNU DİYECEĞİNİZDEN KORKUYORDUM ZATEN.
HIZLI BİR YÜRÜYEN ŞERİT ONLARI AYDINLIK BİR MAĞARAYA GETİRDİ...
LUVENIAM ROCKET FUEL DANGER!
NİHAYET ARZUNUZA KAVUŞTUNUZ, EFENDİM...
PARKER, HAYDİ KALK...
GEÇİDİN SONUNA GELDİLER.
BİR YERALTI CEPHANELİĞİ, PARKER!
ACABA KİME AİT EFENDİM?
PARKER, BU ADAMLAR BEREZNİKLERİN KOMANDO ÜNİFORMALARINI GIYMİŞLER!
BORİS, ROKETLER ATIŞA HAZIR... DÜNYA DEVLETİNİN KİLİT NOKTALARINI YOKEDEBİLİRİZ ARTIK!...

Leydi PENELOPE
P
PENELOPE İLE PARKER AVUSTRALYA DAĞLARININ İÇİNDE GİZLİ BİR ÜS BULURLAR... ÜSTEKİ DEV FÜZELERE BAKARLARKEN HOPARLÖRDEN KORKUNÇ BİR SALDIRI HAREKETİNİN HAZIRLANDIĞINI DUYARLAR
BU FÜZELERLE DÜNYA BAŞKENTİ YOK EDECEĞİZ... BREZNİK DÜNYANIN EN BÜYÜK GÜCÜ OLACAK...
ONLARI ÜSSÜN YÖNETİM MERKEZİNE GÖTÜRDÜLER...
HERŞEYİ DUYDULAR GENERAL!
BU ONLAR İÇİN KÖTÜ OLDU... ONU HAPİSHANEYE GÖTÜRÜN...
YA ONU NE YAPACAKSINIZ?
ÜZÜLME!.. GÜZEL ARKADAŞIN BAŞKENTE GÖNDERİLECEK!!
PARKER HÜ
PENELOPEYE NE YAPACAKSINIZ?
PARKER TELEVİZYONU KORKU İLE İZLİYORDU...
VE SONRA ÜSSÜ HAVAYA UÇURACAĞIM... BÜTÜN İZLER SİLİNECEK!
BENDE ÜSLE BERABER HAVAYA UÇACAĞIM DEMEK!
PARKER ŞAPKASINDA Kİ BİR RADYO VERİCİSİNİ ÇALIŞTIRIR...
PARKER KONUŞUYOR... DİKKAT..DİKKAT PENELOPE TEHLİKEDE!!
JEF RADYO YAYININI DUYMUŞTU...
DÖRT SAAT SONRA...
SCOTT BOŞALTILAR ÜSSÜ BULMUŞTU...İYİCE ARAŞTIRIR...
PARKERİN DEDİĞİNE GÖRE BURALARDA OLACAK...
İŞTE
ACEL
ETMEL

DEMEK BEREZNİK DÜNYA DEVLETİNİN TOPRAKLARI İÇİNDE GİZLİ BİR ÜS KURMUŞ...
SALDIRININ BURADAN GELECEĞİNİ HİÇ KİMSE AKIL EDEMEZ
ASKERLER ARAMAYA BAŞLAMIŞTI...
KIPIRDAMAYIN BİZİMLE GELİN...
DEDİKLERİNİ YAPALIM BUNLARIN PARKER...
SUS! TELEVİZYON EKRANINA BAK GÖRÜRSÜN...
PENELOPEYİ BİR FÜZEYE BAĞLAMIŞLARDI...
ÇILDIRDINIZ SİZ... DÜNYA DEVLETİ YERİNİZİ BULACAK!
ŞAHANE PLANIMIZI ANLADIN MI? AMACIMIZI GERÇEKLEŞTİRDİK BİZ!!
YANILIYORSUN! ÜSSÜ BOŞALTIYORUZ... ROKETLER ATILINCA BEN DE UÇAKLA KAÇACAĞIM!!
ACELE ET SCOTT... ROKETLER 5 SAAT SONRA ATILACAK...
ŞİMDİ GİDİYORUM BABA!
AZ SONRA FIRTINA I YOLA ÇIKMIŞTIR...
ÜSTE YALNIZ GENERAL KALMIŞTI. ATIŞ SAATİNİ BEKLİYORDU...
ONBEŞ DAKİKA KALDI...
BU SIRADA PENELOPE KENDİNİ KURTARMAYA ÇALIŞIYORDU ACABA....

Leydi PENELOPE
P
PENELOPE VE PARKER AVUSTRALYA DAĞLARINDA BEREZNİKLERİN KURDUKLARI GİZLİ ÜSTE TUTUKLANMIŞLARDIR... PARKER HAPİSTE, PENELOPE İSE BİR FÜZEYE BAĞLI DURUMDADIR...
ATEŞLEMEYE 10 DAKİKA KALDI...
ATEŞ EDEREK KAPININ KİLİDİNİ KIRDI..
ACELE EDELİM BEŞ DAKİKA KALDI...
PARKER... YOLU GÖSTER!
GENERAL İSE ROKETLERİ ATEŞLEMEYE HAZIRDI...
ON
..DÖRT DAKİKA KALDI...
BİRDEN...
BEN BUNUN İŞİNİ GÖRÜRÜM.. SEN PENNY'İ KURTAR..
VE...
ZAMANINDA YETİŞTİM
OFF
ON DAKİKA SONRA...
GÜLE GÜLE SCOTT!.. BABANA SELAMLAR...
KONTROL MERKEZİNDE...
AY... UFFF... FENA VURDULAR... ONLARA GÖSTERİRİM..

BU SIRADA TRACY ÜSSE GİRDİ...
ONLARI ACELE BULMAM GEREK...
İLERLEMEYE DEVAM ETTİ...
HİÇ MUHAFIZ YOK... DEMEK KAÇTILAR!!
OYSA GENERAL KUVVETLİYDİ
AYYY..
BİRDEN...
PENELOPE DE KURTARILMIŞTI...
YAŞA SCOTT...TAM ZAMANINDA GELMİŞ OLDUN!!
PEKİİİ...GENERAL NE OLDU?
ŞİMDİLİK BAYGIN YATIYOR... ŞURADA!
Benim adım Andersen, Tarzım budur seversen Özün sözün bir olsun, Dostum olmak istersen
SAĞOL SCOTT... SEN ADAYA DÖN... BİZ PARKERLE GEREKENİ YAPARIZ...
DAĞ TAMAMEN PARÇALANMA-DAN KAÇACAK VAKTİM VAR...
BU SIRADA PENELOPE VE PARKER
GENERALİ YETKİLİLERE TESLİM EDE-RİZ PARKER..
BAKIN.. DAĞA BAKIN, EFENDİM!
KORKUNÇ BİR GÜRÜLTÜ OLDU...

Leydi PENELOPE
P
SCOTT TRACY'NİN YARDIMIYLA PENELOPE VE PARKER DÜNYA KENTİNİ YOK OLMAKTAN KURTARIRLAR... BU ARADA BEREZNİK GENERALİ KAÇMIŞTIR...
HEMEN BU BÖLGEDEN UZAKLAŞALIM...GENERAL DAĞI UÇURACAK GALİBA...
ONU DURDURMALIYIZ!
ON DAKİKA SONRA...
HERŞEY BİTTİ PARKER... DAĞLA BİRLİKTE ÜSTTE YOKOLDU!
ÖYLE PARKER! HERŞEY YOK OLDU!
HERŞEY PARÇALANDI.. AMA BEREZNİKLERE KARŞI BİRŞEYLER YAPABİLİRİZ SANIYORUM!
TRACY İLE BAĞLANTI KURALIM... PARKER!
VE KAPIŞIRLAR...
SANIRIM Kİ BU ONA İYİ BİR DERS OLMUŞTUR!
BU SIRADA PENELOPE VE PARKER ŞANTİYEYE GELİRLER
PARKER... BU UÇAĞIN İÇİNDE Kİ BAY GRUBER DEĞİL Mİ?
EVET ... O!!
DAHA SONRA BİR GÖZETLEME ODASINDA...
YOLUN AÇILDIĞINI BİLDİRİRİM...
DÜĞMEYE BASTI VE...

SIN
ONUN HAKKINDA Kİ KARARI DAHA SONRA YERİRİZ!
DİKKATLİ OL PARKER.. DÜŞEYİM DEME!
MERAK ETMEYİN EFENDİM!
DERKEN..ARKALA-RINDA KORKUNÇ BİR GÜRÜLTÜ OLDU...
LA- LIR..
TRACY! KOLALIKLA BULDU-LAR...
BEREZNİK'E GELMEDEN ONU DURDUR SCOTT!
TAMAM PENELOPE
SCOTT GENERALİN UÇAĞINI BULUR...
U- AK
DAĞ PARÇALANDI BAY GRUBER... GERÇİ BİZDE ONU...
EVET BİZ DE ONU PARÇALIYACAK-TIK.. ŞİMDİ İŞİMİZ ÇOK KOLAYLAŞTI
GRUBER MEMNUNDU..
YOL YAPIMI İÇİN DAĞI BİZ TÖRENLE PARÇALIYACAK-TIK... ŞİMDİ BU TÖRENİ SİZ BAŞLATA-BİLİRSİNİZ!
MEMNUNİ-YETLE!
TÖRENDEN SONRA PENELO-PE VE PARKER ŞANTİYEDEN AYRILDILAR...
ARABA BİRDENBİRE HIZLANDI EFENDİM!
TABİİ... LUVENİAM'IN BULUNDUĞU BÖLGEDEN GEÇİYORUZ PARKER...
ZATEN BİZ DE BURAYA LUVENİAM MADE-Nİ İÇİN GELMİŞTİK.. BAŞARDIKDA!!
SON

Leydi Penelope

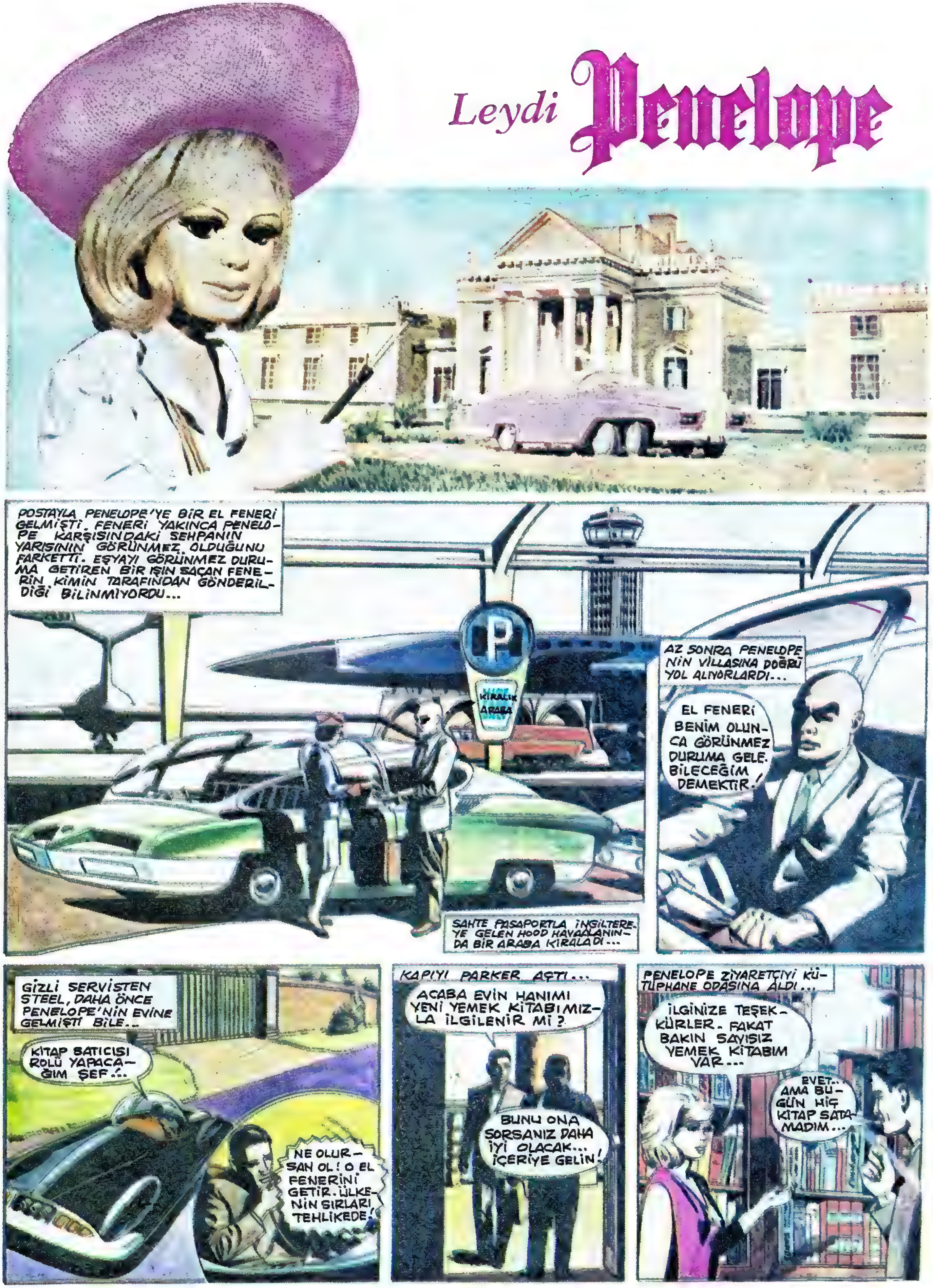

VAH VAH... SALONA BUYURUN DA BİR ÇAY İÇİN BARİ!..
STEEL MEMNUNDU...
ŞİMDİ PARKER GELİR.!
İŞTE EL FENERİ HERHALDE BU!.. İŞ DÜŞÜNDÜĞÜMDEN DE KOLAY OLACAK...
ÇAY GELİNCEYE KADAR FENER STEEL'İN CEBİNE GİRMİŞTİ BİLE...
İLGİNİZE TEŞEKKÜRLER. ARTIK GİTSEM İYİ OLACAK EFENDİM...
BİR ŞEY DEĞİL... BAŞKA KİTAPLARINIZ OLURSA GENE GELİN!..
PARKER STEEL'İ KAPIYA KADAR GEÇİRİRKEN ESKİ USTALIĞINI DA GÖSTERDİ...
PARKER ZİYARETÇİNİN CEBİNDE BULDUĞU ŞEYİ PENELOPE'YE SÖYLEDİ...
GÖRÜNMEZ IŞIN LÂMBANIZ EFENDİM...
PARKER SANA ŞU UZUN ELİNİ KULLANMA DEMİYOR MUYUM?.. İYİ AMA BU EFENDİ ADAM NE DİYE LAMBAYI ÇALDI?..
AZ SONRA...
EV SAHİBİNİZ ACABA YENİ YEMEK KİTABIMIZLA İLGİLENİR Mİ?..
BİR TANE DAHA MI? ŞEY, İÇERİYE BUYURUN!
PENELOPE ŞAŞIRMIŞTI AMA ZİYARETÇİYİ ÇAY İÇMEYE DAVET ETTİ...
BU YEMEK KİTABI SATICILARININ SAYISI AMMA DA ARTTI...
İŞTE EL FENERİ ŞURADA. PENELOPE'Yİ ÖLDÜRMEYİ BİLE DÜŞÜNDÜM AMA, İŞİM KOLAY OLACAK.
BİRDEN HOOD ÇAYI DÖKTÜ...
SAKARLIĞIMI HOŞ GÖRÜN... ÖZÜR DİLERİM!
ÖNEMLİ DEĞİL! PARKER ŞİMDİ TAZELER...
HOOD KARGAŞALIKTAN YARARLANDI...
ŞANSIM YARDIM ETTİ...
AZ SONRA HOOD AYRILDI...
BU USTA ÇIKTI... CEBİNİ YOKLATMADI...
PARKER SALONA DÖNDÜ...
BU ADAMI TANIYOR MUSUN PARKER?
NEDEN SORDUNUZ?
EL FENERİNİ ALDI DA...
ŞİMDİ DÜNYANIN EN GİZLİ SIRLARI BENİM DEMEKTİR!
DEVAMI HAFTAYA

Leydi Penelope

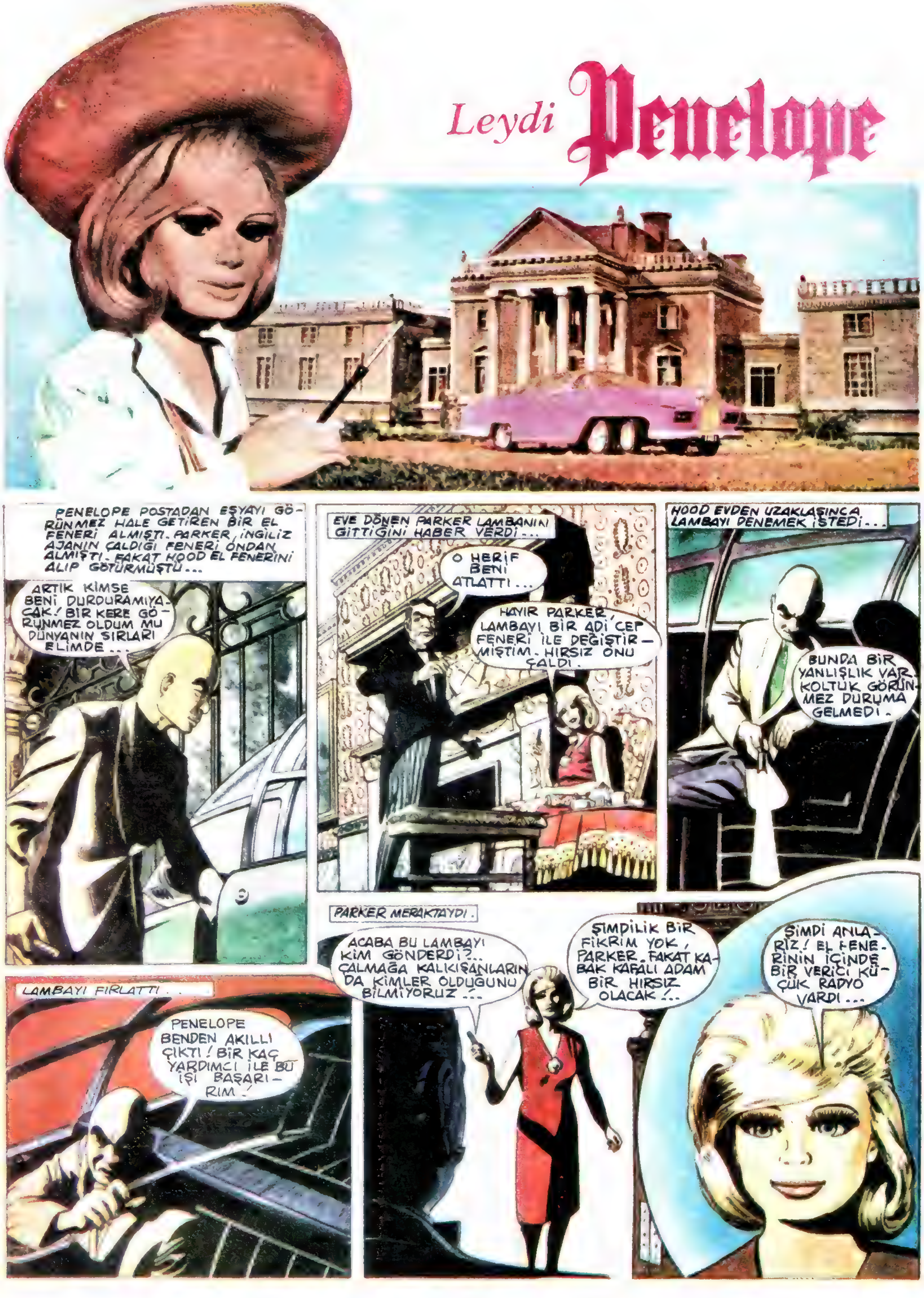

PENELOPE BİR DÜĞMEYE BASTI ...
İŞTE ADAM ŞURADA. NERESİ ORASI, PARKER?
AYI GEORGE-NİN KAHVESİ... GEORGE LONDRA'NIN EN İYİ EV SOYGUNCULUĞU UZMANIDIR.
HOOD, AYI GEORGE'LA BULUŞTU ...
BENİ BULMANA ŞAŞIRDIM ARKADAŞ, AMA TEKLİF ETTİĞİN PARA YABANA ATILMAZ!
ÖYLE İSE BU GECE EVE GİRMEME YARDIM EDERSİN!
AKŞAM ...
SANIRIM Kİ AYI GEORGE BU GECE BİZİ ZİYARET EDECEK... ALARM SİSTEMİNİ KONTROL ET PARKER!
BELKİ DE... FAKAT HİÇ OLMAZSA ONU DURDURMAYA ÇALIŞMALIYIZ! IŞIN LAMBASINI İYİ SAKLAYALIM!
AMA NE ALARM, NE DE KİLİTLER ONUN YOLUNU KESEMEZ!
PENELOPE AYAĞIYLA DÖŞEMENİN BİR KENARINA DOKUNDU ...
VE BİR KAPAK AÇILDI ...
BURADA ONU KİMSE BULAMAZ! ŞİMDİ TELEVİZYON KAMERASINI DA AÇAYIM!
BU SIRADA GİZLİ SERVİSİN MERKEZİNDE ...
İŞİ BERBAT ETTİN, STEEL... BU LAMBA KÖTÜ ELLERE DÜŞERSE İNGİLTEREYE KARŞI KULLANILACAK!
PENELOPE'NİN UŞAĞININ UZMAN BİR YANKESİCİ OLDUĞUNU BİLMİYORDUM ...
UŞAKLARI SUÇLAMAK SENİ KURTARAMAZ, STEEL. YAPILACAK TEK ŞEY PENELOPE'Yİ GETİRİP SORGUYA ÇEKMEK ...
ONBEŞ DAKİKA SONRA ÜÇ ARABA MERKEZDEN AYRILDI ...
GİZLİ SERVİSİN ADAMLARI EVE GELDİLER ...
ZİYARETÇİLERİMİZ, EFENDİM!
GEVEZELİĞİ BIRAK DA ŞAPKANI GİY, BİZİMLE GEL ...
KAÇMAYA KALKIŞMAYIN ETRAF SARILI!...
ŞİMDİYE KADAR İNGİLTERE'DE HİÇ TUTUKLANMAMIŞTIM!
BEN TUTUKLANMIŞTIM!

Leydi Penelope

KAPIDAKİ ELEKTRİĞE DOKUNUNCA KARAKOLDA ALARM IŞIĞI YANDI...
BU PENELOPE'NİN EVİ.. SEN GİT, BEN ARABALARA RADYO İLE HABER VERECEĞİM...
BU SIRADA HIRSIZLAR DUVARA TIRMANIRLAR..
NE OLUYOR?
OF.. BACAĞIM!
POLİS ARABALARININ DÜDÜKLERİ DUYULUR...
UĞURSUZ PENELOPE!
HEY.. DUR BİZİ BIRAKMA!
AZ SONRA...
PENELOPENİN TUZAKLARI HARİKA DOĞRUSU!
BU ADAMLARI YAKALAYIN... KAÇANIDA ACELE BULMALIYIZ...
BU SIRADA PENELOPE İLE PARKER
BU IŞIN LAMBASINI NERDE BULDUNUZ?
SÖYLEDİM... POSTACI GETİRDİ!
SONRA BİR KİTAP SATICISI ADAM ONU BİZDEN ÇALDI!
İÇERİ BİRİ GİRDİ...
PENELOPE'NİN EVİNDE BİRŞEYLER OLMUŞ EFENDİM...
İKİNCİ KİTAP SATICISI OLACAK!
PENELOPE'NİN DEDİKLERİ DOĞRU OLABİLİR... STEL'DEN DURUM SORULDU MU?
HAYIR EFENDİM, PENELOPE'YE İNANIYORUM...
PENELOPE VE PARKER SERBEST BIRAKILIR...
GİDEBİLİRSİNİZ!
TANIŞTIĞIMIZA MEMNUN OLDUM!
GEL BAKALIM BURAYA!!
STEEL'İN SORGUSU BAŞLAMIŞTI
KONUŞ.. ÇALDIĞIN LAMBAYI NE YAPTIN?
SÖYLEDİM.. UŞAK CEBİMDEN ÇALDI... LAMBA HALA EVDE!
KİMİN HESABINA ÇALIŞIYORSUN?
BU SIRADA DIŞARDA...
BU KADINDAN VE BU OYUNDAN BIKTIM ARTIK!
DEVAMI VAR

Leydi Penelope

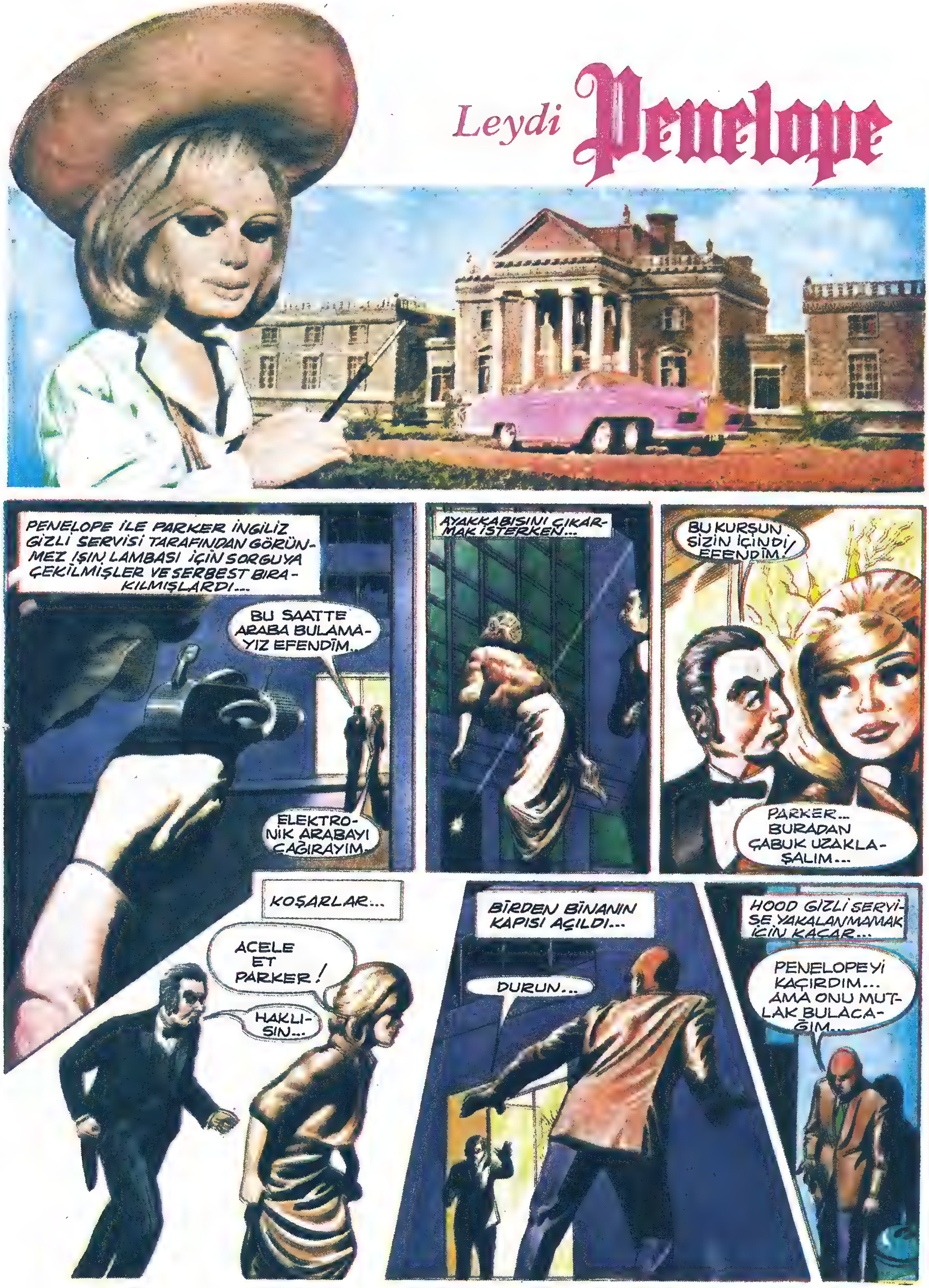

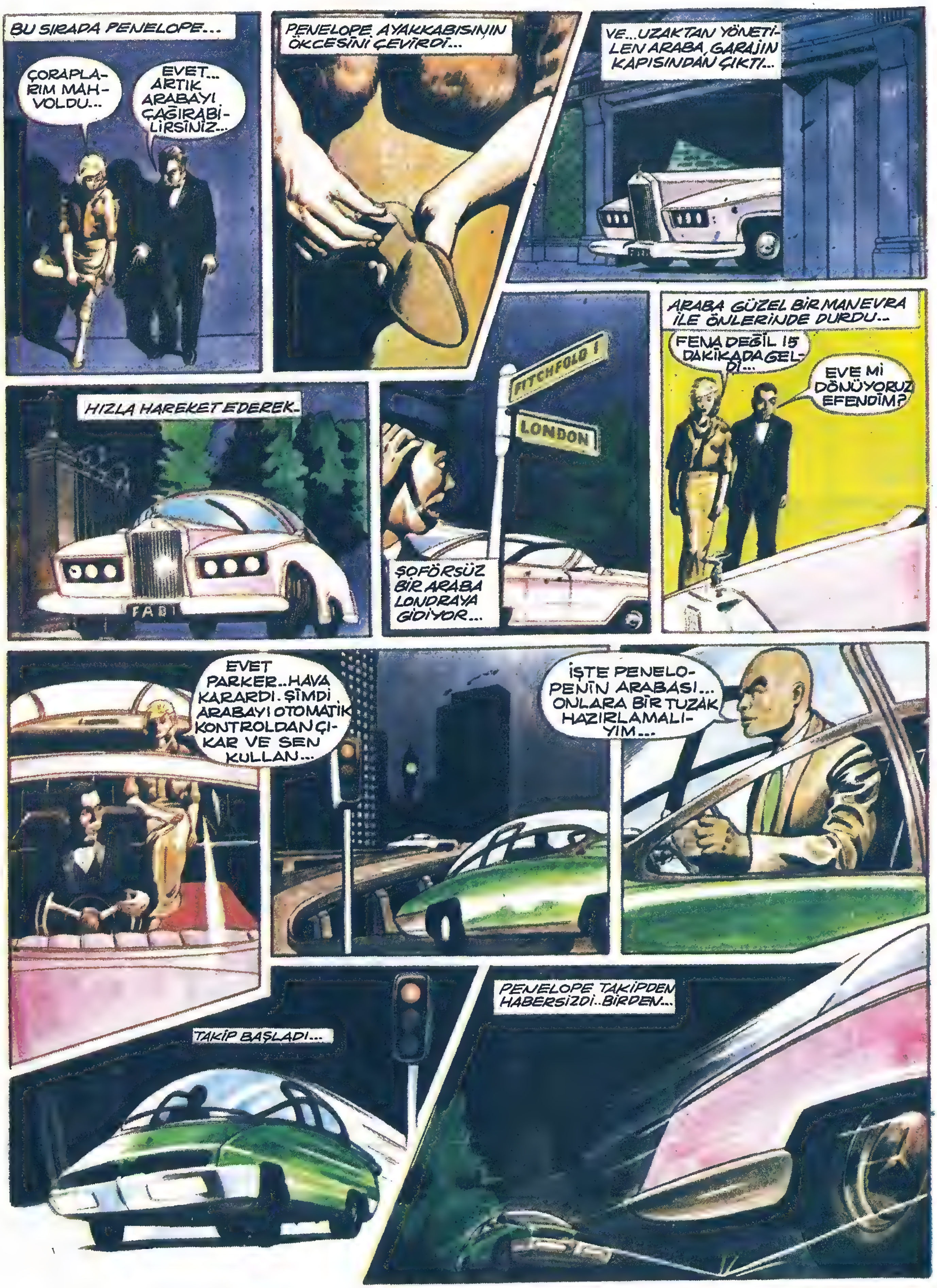
BU SIRADA PENELOPE...
ÇORAPLARIM MAHVOLDU...
EVET... ARTIK ARABAYI ÇAĞIRABİLİRSİNİZ...
PENELOPE AYAKKABISININ ÖKCESİNİ ÇEVİRDİ...
VE...UZAKTAN YÖNETİLEN ARABA, GARAJIN KAPISINDAN ÇIKTI...
HIZLA HAREKET EDEREK...
FAB 1
FITCHFOLD
LONDON
ŞOFÖRSÜZ BİR ARABA LONDRAYA GİDİYOR...
ARABA GÜZEL BİR MANEVRA İLE ÖNLERİNDE DURDU...
FENA DEĞİL 15 DAKİKADA GELDİ...
EVE Mİ DÖNÜYORUZ EFENDİM?
EVET PARKER..HAVA KARARDI. ŞİMDİ ARABAYI OTOMATİK KONTROLDAN ÇIKAR VE SEN KULLAN...
İŞTE PENELOPENİN ARABASI... ONLARA BİR TUZAK HAZIRLAMALIYIM...
TAKİP BAŞLADI...
PENELOPE TAKİPDEN HABERSİZDİ..BİRDEN...

Leydi Penelope

BİR SAAT SONRA...
ACABA BİZE KİM ATEŞ ETTİ?
O.. KEL KAFALI ADAM!.. LAMBANIN PEŞİNDE...
LAMBAYI İNCELERSEK KİMİN GÖNDERDİĞİNİ ÖĞRENİRİZ...
BAŞKA BİR ZAMAN BAKARIZ PARKER!
BİRDEN KAPI ÇALINDI...
KİM OLABİLİR?
GİT BAK PARKER... AMA DİKKATLİ OL!
KAPIDA BİR POLİS VARDI...
RAHATSIZ ETTİM.. LEYDİ İLE GÖRÜŞMEK İSTİYORDUM!
BUYRUN
PARKER ARKASINI DÖNÜNCE...
AH!!
POLİS SALONA GİRER...
HOŞ GELDİNİZ.. AMA, İNGİLİZ POLİSLERİ SİLAH TAŞIMAZLAR...
KIPIRDAMAYIN
ADAM MASKEYİ ÇIKARIR...
BEN, HOLD! LAMBA İÇİN GELDİM...
DÜN BURADAN ALMIŞTIN!
BENİMLE OYUN OYNAMAYIN!
HOLD PENELOPEYİ BAĞLAR...
SANA ÖLÜMDEN KURTULMA ŞANSI TANIYORUM...
VE LAMBAYI İSTİYORSUN! BAĞLI ELLE NASIL VERİRİM?
ÖYLE İSE SENİ ÖLDÜRECEĞİM!
DEVAMI HAFTAYA

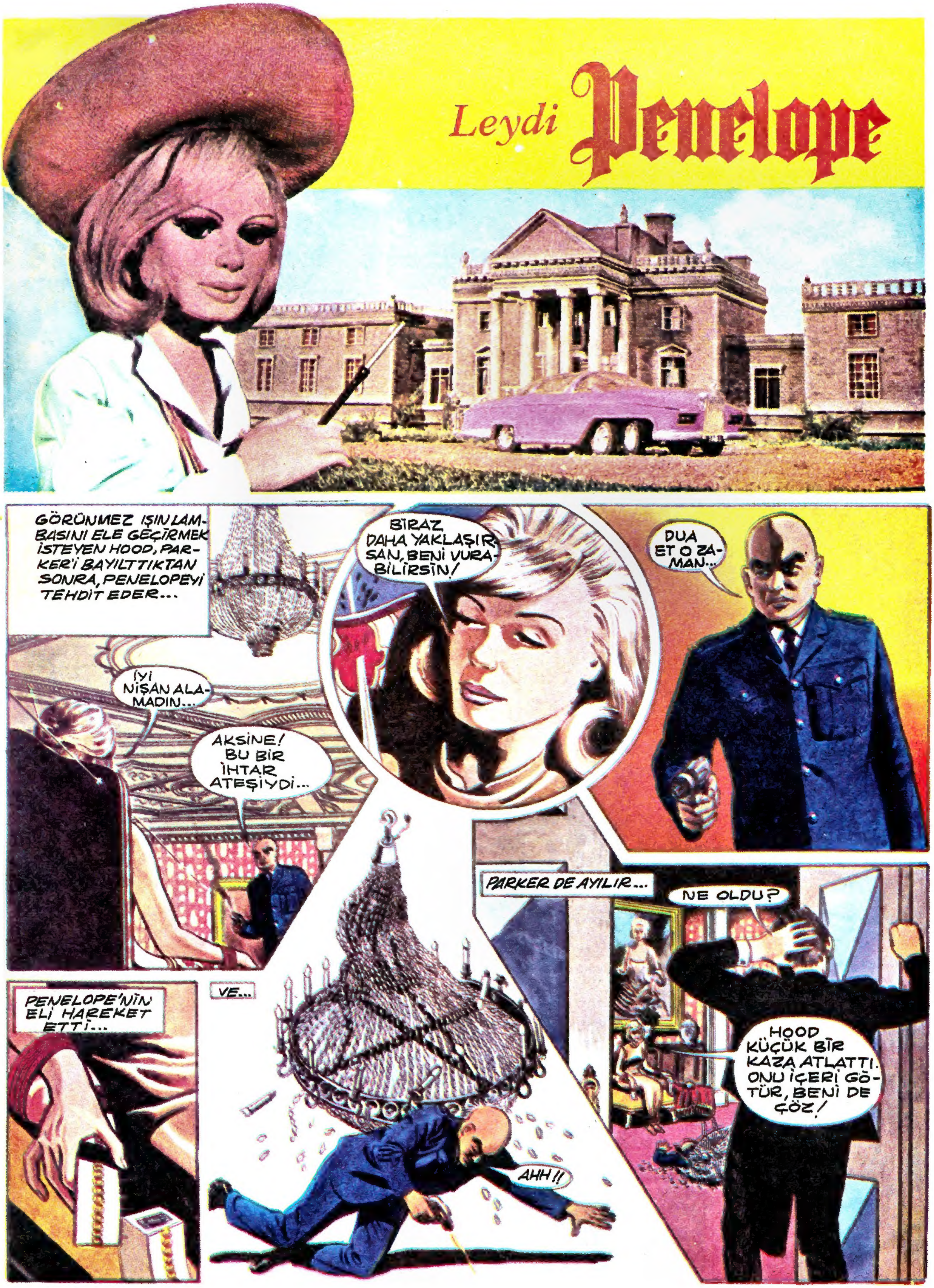
Leydi Penelope
GÖRÜNMEZ IŞIN LAMBASINI ELE GEÇİRMEK İSTEYEN HOOD, PARKER'İ BAYILTTIKTAN SONRA, PENELOPEYİ TEHDİT EDER...
İYİ NİŞAN ALAMADIN...
AKSİNE! BU BİR İHTAR ATEŞİYDİ...
BİRAZ DAHA YAKLAŞIRSAN, BENİ VURABİLİRSİN!
DUA ET O ZAMAN...
PENELOPE'NİN ELİ HAREKET ETTİ...
VE...
AHH!!
PARKER DE AYILIR...
NE OLDU?
HOOD KÜÇÜK BİR KAZA ATLATTI. ONU İÇERİ GÖTÜR, BENİ DE GÖZ!

ERTESİ SABAH...
FAB 1
GİZLİ SERVİS KARARGAHINDA...
STEEL DOĞRU SÖYLÜYOR. PENELOPE BİZE ÇOK ZAMAN KAYBETTİRDİ
EVET, PENELOPEYİ BİR DAHA GETİRTECEĞİM... AMA ÖNCE BİRAZ UYUYALIM ÇOK YORGUNUZ...
O ARADA BİR GİZLİ AJAN...
BU POLİS BURADA NE ARIYOR? ONU İÇERİ GÖTÜREYİM...
GALİBA KONUŞMAYACAK...
BAYGIN ADAMIN KİMLİĞİNE BAKILIR...
BİR SUÇU YOK.. SADECE ÜLKEYE PASAPORTSUZ GİRMİŞ...
NASIL YANİ?
ACABA ONU BURAYA KİM GETİRDİ?
BOŞ YERE UĞRAŞMAYALIM. ONU MALAYA'YA GERİ GÖNDERİRİZ...
O SABAH SAAT SEKİZDE PENELOPE KALKTI...
GÜNAYDIN PARKER... ARTIK LAMBAYI İNCELEYEBİLİRİZ...
KASAYI AÇAYIM...
PARKER KASAYI AÇAR...
ALET ÇANTASINI DA GETİREYİM...
AZ SONRA
LAMBANIN HER PARÇASI DÜNYA'NIN BİR KÖŞESİNDEN GELMİŞ... BU MONTAJI YAPAN ADAM...
AKILLI ADAMMIŞ!
FAKAT BU LAMBA BANA NEDEN GÖNDERİLDİ?
SABAH MEKTUPLARI GELMİŞTİ...
ARADA GARİP BİR KARTPOSTAL VAR!
PENELOPE KARTI OKUDU...
Herşey Saat 10'da açılacak.. Tunderbirds-ler nerede ise hazır.
997IX23
Lady Penelope 36
Creighton-Ward
DEVAMI VAR

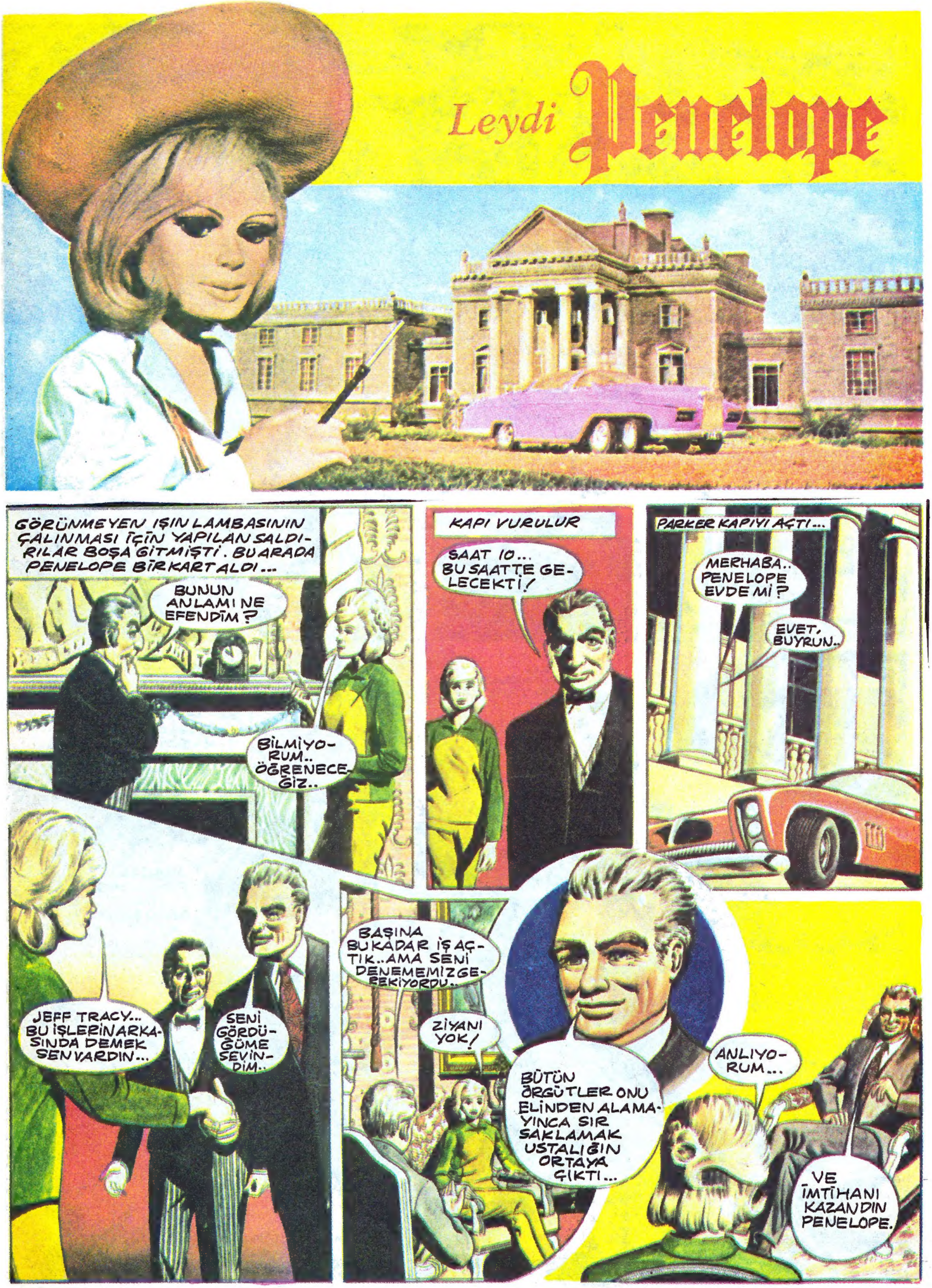
Leydi Penelope
GÖRÜNMEYEN IŞIN LAMBASININ ÇALINMASI İÇİN YAPILAN SALDIRILAR BOŞA GİTMİŞTİ. BU ARADA PENELOPE BİR KART ALDI...
BUNUN ANLAMI NE EFENDİM?
BİLMİYORUM.. ÖĞRENECEĞİZ..
KAPI VURULUR
SAAT 10... BU SAATTE GELECEKTİ!
PARKER KAPIYI AÇTI...
MERHABA.. PENELOPE EVDE Mİ?
EVET, BUYRUN..
JEFF TRACY... BU İŞLERİN ARKASINDA DEMEK SEN VARDIN...
SENİ GÖRDÜĞÜME SEVİNDİM..
BAŞINA BU KADAR İŞ AÇTIK.. AMA SENİ DENEMEMİZ GEREKİYORDU..
ZİYANI YOK!
BÜTÜN ÖRGÜTLER ONU ELİNDEN ALAMAYINCA SIR SAKLAMAK USTALIĞIN ORTAYA ÇIKTI...
ANLIYORUM...
VE İMTİHANI KAZANDIN PENELOPE.

LAMBA NE OLACAK?
O LAMBA BİR İŞE YARAMAZ!
YİNE KAPI ÇALINDI
BAY BRAINS..
MASANIZIN YENİSİNİ GETİRDİM...
SAĞOL!
HERŞEY İÇİN TEŞEKKÜRLER PENELOPE...
YARIM SAAT SONRA İNGİLİZ GİZLİ SERVİSİ KAPISINDA...
LEYDİ BİZDE SORGU İÇİN SİZE GELİYORDUK...
ŞEFİNİZİ GÖRECEĞİM...
ŞEFİN ODASINDA...
GİZLİ SERVİSE OYUN OYNADINIZ!
YAAA!
LAMBAYI SİZE VERMEYE KARAR VERDİM..
DOĞRU BİR KARAR!
PENELOPE'NİN PARMAĞI OYNADI
SUÇ DOSYANIZI YAKTINIZ!
ŞEY.. ÜZGÜNÜM! İŞTE LAMBA...
ARABAYA DÖNER
DEDİĞİN GİBİ OLDU!
TAMAM... HAVAALANINA GİDİYORUZ...
HOŞÇA KAL PENELOPE. YİNE GÖRÜŞELİM!
ALANDA BİR UÇAK VARDI...
İYİ GÜNLER...
OH.. BU İŞ DE BİTTİ!
HEM DE BAŞARILI!
EVE PARKER. AMA ÜZÜLME.. FIRTINA KUŞLARI MUTLAKA GELİR!
SON